

CLASE 1

NUESTRA REALIDAD

Contenidos

Introducción histórica a la lucha de los pueblos.
Capitalismo y dinámica de acumulación de la riqueza.
Apropiación del trabajo ajeno.
Fase neoliberal del capitalismo, consecuencias.
Injusticia social. Destrucción de la casa común.



¿CÓMO FUNCIONA EL MUNDO?

A lo largo de la historia los trabajadores siempre lucharon por mejorar sus condiciones de trabajo y obtener su parte en el injusto reparto de las riquezas.

El Capitalismo surgió en el siglo XVII y a partir de la Revolución Industrial se transformó en el modo de producción hegemónico a nivel mundial.



Es el **SISTEMA ECONÓMICO, POLÍTICO Y SOCIAL** en que la sociedad se **ORGANIZA PARA PRODUCIR, DISTRIBUIR Y CONSUMIR** las cosas que necesita para vivir.

LÓGICA CAPITALISTA

Mayor beneficio económico con el menor costo posible.

Producción al servicio de la maximización de la ganancia.



RESULTADO: El 1% más rico de la población mundial posee más riqueza que el 99% restante de las personas del planeta.

¿POR QUÉ DECIMOS EXPLOTACIÓN?

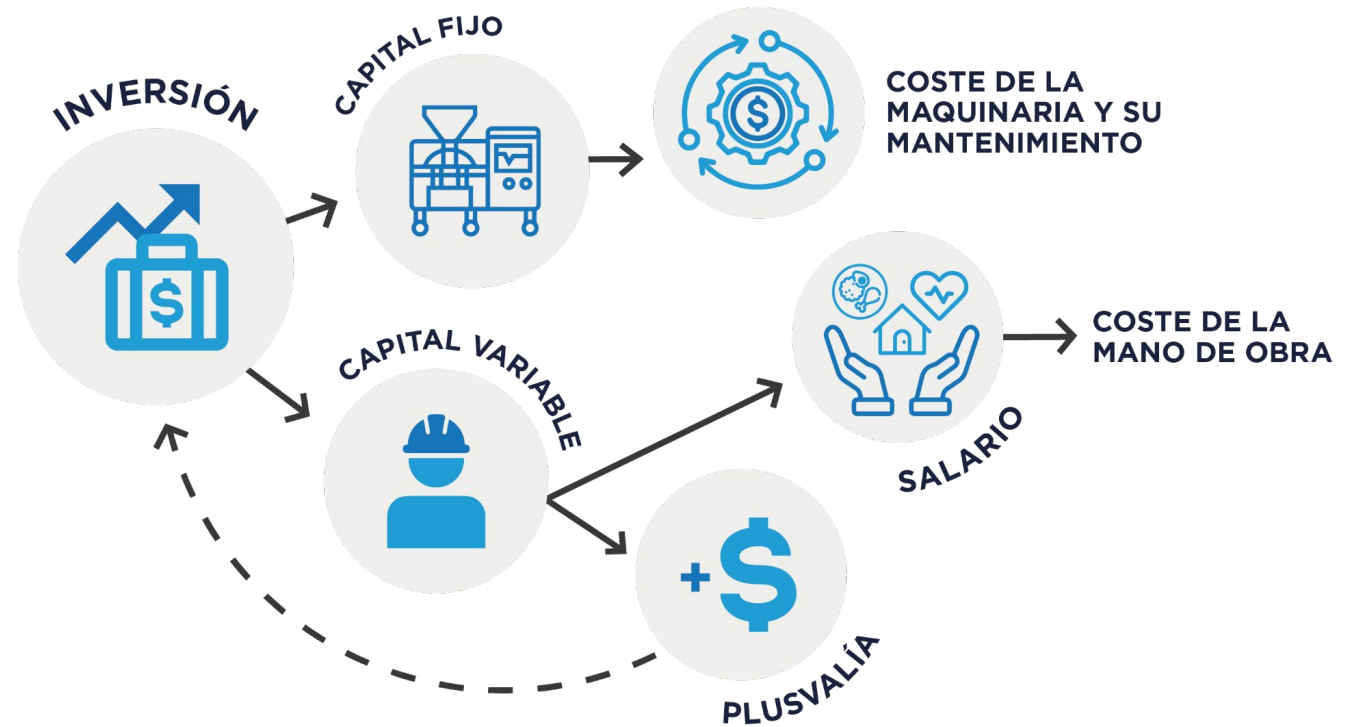

La riqueza la genera el trabajo humano. El valor de las cosas está dado por el tiempo de trabajo humano. Además del conocimiento y los insumos que utilizamos.

Es la forma como se han enriquecido los capitalistas, ya que las horas no pagas producen la ganancia de la que se apoderan para **acumular la riqueza.**

APROPIACIÓN DEL TRABAJO AJENO

La plusvalía es la diferencia entre lo que el capitalista paga por el trabajo humano y la ganancia que obtiene al transformar el producto en dinero.



EXPLOTACIÓN INDIRECTA

Mecanismos del capital para apropiarse de nuestro trabajo e ingresos aun estando por fuera del mercado laboral y del trabajo asalariado.



INCORPORACIÓN DE MAQUINARIA / TECNOLOGÍA

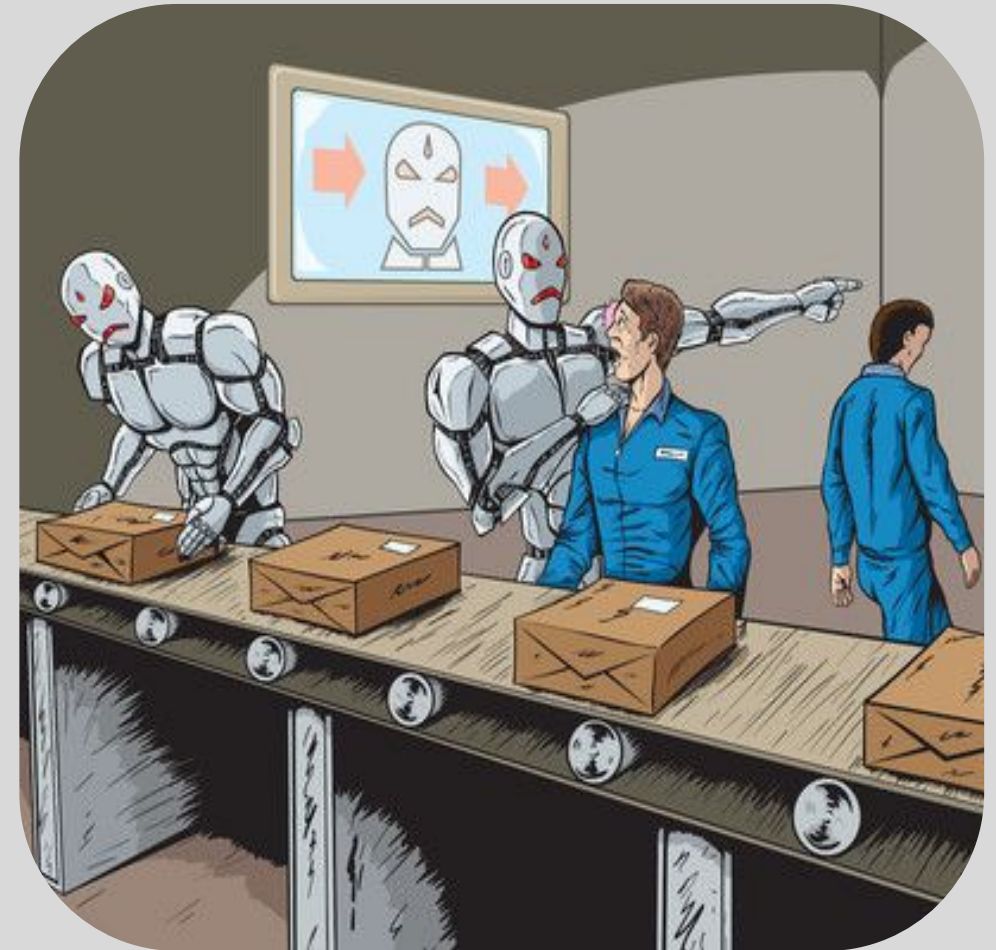

Fase neoliberal del capitalismo

El sistema capitalista adoptó diferentes fases a lo largo del tiempo mercantil, industrial, financiero y tecnológico.

- > **Consenso de Washington.** Implementación del paradigma neoliberal tecnocrático en Argentina.
- > **Crisis económica, política y social producto de las políticas neoliberales.** Desempleo, pobreza y estallido social.
- > **Surgimiento de movimientos y organizaciones sociales.**

El rostro de la injusticia social hoy

El trabajo asalariado ha dejado de ser la relación social predominante del sistema capitalista.

- > El trabajo como ordenador de la vida.
 - > La cultura del descarte. Exclusión.
- ¿Qué pasó con esos trabajadores/as que quedaron excluidos/as?



CONSECUENCIAS DEL CAPITALISMO

INJUSTICIA
SOCIAL

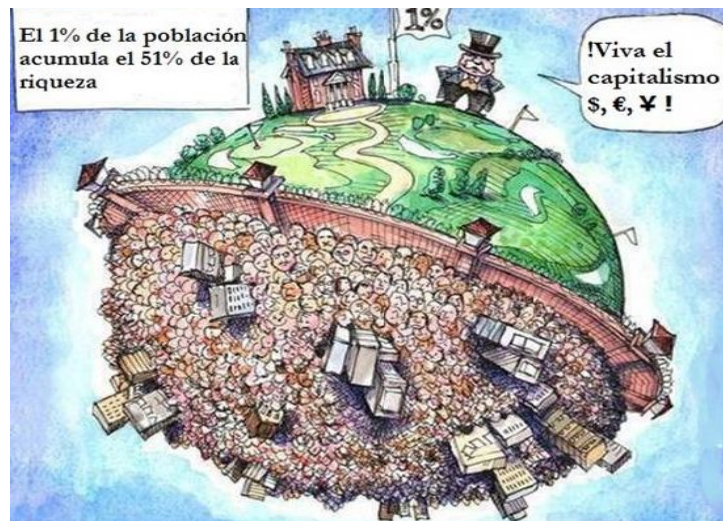

CONSECUENCIAS DEL CAPITALISMO

ESCLAVITUD
MENTAL

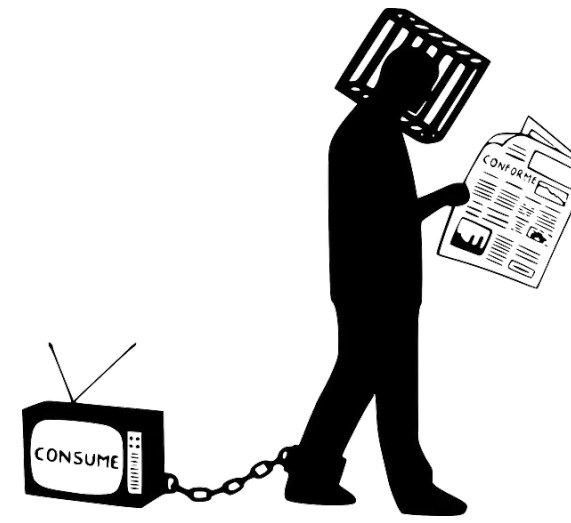

CONSECUENCIAS DEL CAPITALISMO

DESTRUCCIÓN DE LA CASA COMÚN

